

NİHAVEND ŞARKI

SOFYAN

*** CANIMDAN BİR PARÇA SANMIŞTİM SENİ***

Müzik : İsmail ÖTENKAYA

Söz : İnci T U

(NASIL DİVEBİLDİN ?)

: 80



Aranağme

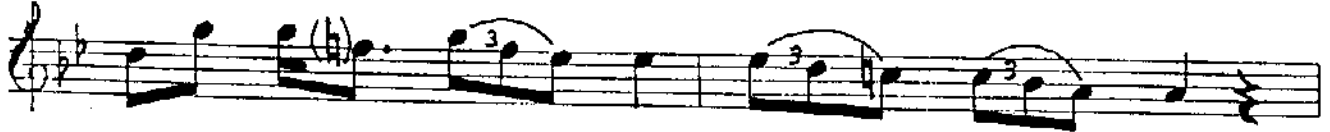

CA NIM DAN BİR PAR ÇA SAN MIŞ TİM SE Nİ



GÖN LÜ MÜN TUT KU SU AŞ KİM DİN BE NİM



SEN BE Nİ BİR Hİ ÇE DE ĞİŞ TİN GİT TİN



NA SIL Dİ VE BİL DİN BİT Tİ AŞ KI MIZ

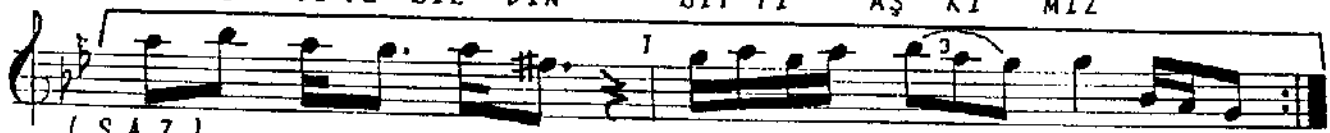

(S A Z) . . .

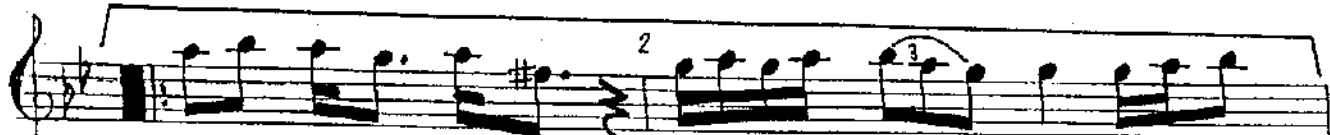

(S A Z) . . .



YA LAN SIZ Rİ YA SIZ SEV MIŞ TİM SE Nİ



HE SAP SIZ SUN MUŞ TUM SA NA KAL Bİ Mİ

.../...

NİHAVEND ŞARKI

*** Canımdan bir parça sanmıştım seni ***

(NASIL DİVEBİLDİN ?)

İSMAİL ÖTENKAYA

VA KİT SİZ SÖN DÜR DÜN YA NAN KAN Dİ Lİ

NA SİL Dİ VE BİL DİN BİT Tİ AŞ KI MİZ (SON)

U MUT TUN YO LUM DA HA YAL GÜ CÜM DÜN

BU GÜN DEN YA RI NA HA VAT KÖP RÜM DÜN

SEV GİY LE BAK TI ĞİM GÖ NÜL GÖ ZÜM DÜN

NA SİL Dİ VE BİL DİN BİT Tİ AŞ KI MİZ

(SAZ) ...

(SAZ) ...

Nasıl Diyebildin ?

CANIMDAN BİR PARÇA SANMIŞTİM SENİ
GÖNLÜMÜN TUTKUSU AŞKINDIN BENİM
SEN BENİ BİR HİÇE DEĞİŞTİN GİTTİN
NASIL DİVEBİLDİN BİTTİ AŞKIMIZ

UMUTTUN YOLUNDA HAYAL GÜCÜNDÜN
BU GÜNDEN YARINA HAYAT KÖPRÜNDÜN
SEVGİYLE BAKTIĞIM GÖNÜL GÖZÜNDÜN
NASIL DİVEBİLDİN BİTTİ AŞKIMIZ

VALANSIZ RİYASIZ SEVMİŞTİM SENİ
HESAPSIZ SUNMUŞTUM SANA KALBİMİ
VAKİTSİZ SÖNDÜRDÜN YANAN KANDİLİ
NASIL DİVEBİLDİN BİTTİ AŞKIMIZ

İNCİ TUN